

Fecha: 14/08/2024

EMPRESA DE EXPLOTACION PETROLERA COLOMBIANA EMEXPETROCOL
ICI 1700323808300000 ACTIVA

RESUMEN EJECUTIVO

IDENTIFICACIÓN Y CARACTERÍSTICAS

Nit: 9005726197	Estado de la empresa: ACTIVA
Razón Social: EMPRESA DE EXPLOTACION PETROLERA COLOMBIANA EMEXPETROCOL	Actividad: B0610 - EXTRACCION DE PETROLEO CRUDO
Dirección: CALLE 13 36 24 PISO 12, BOGOTA	Forma Jurídica: SOCIEDAD POR ACCIONES SIMPLIFICADA
Teléfono: 6012345000	Fecha Constitución: 25/08/1951
Dirección E-mail: participacion.ciudadana@emexpetrocol.com.co	
D-U-N-S®: 884624873	

RIESGO COMERCIAL

Calificación Informa: 73 / 100 RIESGO MEDIO BAJO
Opinión de Crédito: 5.733.075.000,00 PESO COLOMBIANO
Incidentes: INEXISTENTES O NO SIGNIFICATIVOS
Situación Financiera: MUY BUENA
Obligaciones de la Empresa : RENOVACION - 27/03/2024
Prendas y Garantías: 1

INFORMACIÓN FINANCIERA

(PESO COLOMBIANO, MILLONES)
Total Ingresos Operacionales (2024): 25.331.755,00
Utilidad Neta (2024): 4.011.546,00
Total Activo: 206.017.843,00
Capital Social: 25.040.067.066.330,00 PESO COLOMBIANO

INFORMACIÓN COMERCIAL

REPRESENTANTE LEGAL: ROA BARRAGAN, RICARDO
Accionistas: PRUEBAS PORTAL PYME OP
ELECTRONICAS-0550472900111494 SA
Subsidiarias: No se registran
Establecimientos: 2

Relación con otras empresas:
PROVEEDOR, CLIENTE, BANCO, ASEGURADORA
Exporta: No **Importa:** No
Política Comercial: Existe información

OTRA INFORMACIÓN DE INTERÉS

Premios y Certificaciones: 1
Publicaciones Legales: 2
Última publicación de prensa: 04/02/2019 - LA REPUBLICA
- INFORMACION GENERAL

IDENTIFICACIÓN Y CARACTERÍSTICAS

Nit	9005726197
D-U-N-S®	884624873
Matrícula Mercantil	319198959-04
Razón Social	EMPRESA DE EXPLOTACION PETROLERA COLOMBIANA EMEXPETROCOL
Nombre Comercial	EMEXPETROCOL
Marca	EMPRESA DE EXPLOTACION PETROLERA COLOMBIANA EMEXPETROCOL
Siglas	EMEXPETROCOL
Dirección	CALLE 13 36 24 PISO 12, BOGOTA

Dirección Fiscal	CALLE 12 87 23, BOGOTA
Dirección Web	WWW.EMEXPETROCOL.COM
Teléfono	6012345000
Fax	6012344224
Dirección E-mail	participacion.ciudadana@emexpetrocol.com.co
Forma Jurídica	SOCIEDAD POR ACCIONES SIMPLIFICADA
Fecha Constitución	25/08/1951
Fecha Inicio Actividad	25/08/1951
Fecha Vigencia	07/07/2103
Cámara Registro Inicial	C.C. BOGOTA
Cámara Registro Actual	C.C. BOGOTA
Capital Social	25.040.067.066.330,00 PESO COLOMBIANO
Capital Pagado	25.040.067.066.330,00 PESO COLOMBIANO
Evolución del Capital Social	2023(*) - 25.040.067.066.330,00 - PESO COLOMBIANO 2022(*) - 25.040.067.066.330,00 - PESO COLOMBIANO 2021(*) - 25.040.067.066.330,00 - PESO COLOMBIANO 2020(*) - 25.040.067.066.330,00 - PESO COLOMBIANO 2018 - 25.040.067.066.330,00 - PESO COLOMBIANO (*) Estimado

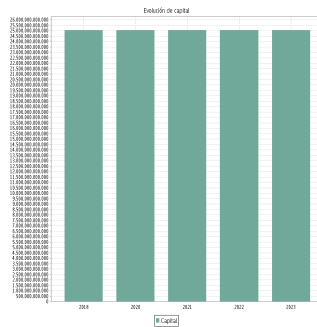

Empleados Fijos	9837
Evolución de Empleados	2024 - 9837 2023(*) - 20000 2022(*) - 20000 2021 - 20000 (*) Estimado



Actividad	B0610 - EXTRACCION DE PETROLEO CRUDO
Objeto Social	ACTIVIDADES INDUSTRIALES O COMERCIALES CORRESPONDIENTES O RELACIONADAS CON LA EXPLORACIÓN, EXPLOTACIÓN, REFINACIÓN, TRANSPORTE, ALMACENAMIENTO,

El presente informe es para uso interno y no puede ser reproducido, publicado o redistribuido, parcial ni totalmente, de forma alguna, sin la autorización expresa de INFORMA COLOMBIA. INFORMA COLOMBIA usa una gran cantidad de fuentes para la elaboración del presente informe. En esa medida, el contenido puede contener inexactitudes en la medida que dichas fuentes no hayan actualizado la información a la que INFORMA COLOMBIA accede para preparar sus informes. En cualquier caso, INFORMA COLOMBIA siempre despliega sus mejores esfuerzos para actualizar, corregir y suprimir cualquier información que se incluye en sus informes. La evaluación y opinión de crédito registradas en este informe son el resultado de la información disponible, por lo tanto, indicamos que las mismas, así como el presente informe, no deberían ser los únicos elementos a tener en cuenta para su toma de decisiones. Como se indica en nuestra plataforma en las Notas Aclaratorias de cada sección de este informe, algunos de los datos pueden estar desactualizados debido a que solamente se pueden obtener a través de investigaciones realizadas a pedido. Si es de su interés solicite la actualización a través de nuestro servicio Off-Line y procederemos con la respectiva investigación.

DISTRIBUCIÓN Y COMERCIALIZACIÓN DE HIDROCARBUROS, SUS DERIVADOS Y PRODUCTOS.

Cotiza en Bolsa

Estado de la empresa

ACTIVA

RIESGO COMERCIAL

Situación Financiera	MUY BUENA
Evolución de la Empresa	NORMAL
Incidentes	INEXISTENTES O NO SIGNIFICATIVOS
Tipo de Empresa	SOCIEDAD COMERCIAL/INDUSTRIAL
Tamaño de Empresa (Decreto 957/2019)	GRANDE
Tamaño de Empresa (Ley 905/2004)	GRANDE
Opinión de Crédito	FAVORABLE para 5.733.075.000,00 PESO COLOMBIANO Máximo
Calificación Informa	



73 / 100

RIESGO MEDIO BAJO
Análisis realizado el 16/07/2024

Evolución de la calificación	02/2023 - 51 / 100
	10/2022 - 55 / 100
	07/2020 - 72 / 100
	12/2019 - 76 / 100
	10/2018 - 53 / 100



INFORMACIÓN COMPLEMENTARIA

El nombre de referencia no se encuentra incluido en el programa SDNT de la OFAC (Lista Clinton).

INCIDENCIAS REGISTRADAS

El presente informe es para uso interno y no puede ser reproducido, publicado o redistribuido, parcial ni totalmente, de forma alguna, sin la autorización expresa de INFORMA COLOMBIA. INFORMA COLOMBIA usa una gran cantidad de fuentes para la elaboración del presente informe. En esa medida, el contenido puede contener inexactitudes en la medida que dichas fuentes no hayan actualizado la información a la que INFORMA COLOMBIA accede para preparar sus informes. En cualquier caso, INFORMA COLOMBIA siempre despliega sus mejores esfuerzos para actualizar, corregir y suprimir cualquier información que se incluye en sus informes. La evaluación y opinión de crédito registradas en este informe son el resultado de la información disponible, por lo tanto, indicamos que las mismas, así como el presente informe, no deberían ser los únicos elementos a tener en cuenta para su toma de decisiones. Como se indica en nuestra plataforma en las Notas Aclaratorias de cada sección de este informe, algunos de los datos pueden estar desactualizados debido a que solamente se pueden obtener a través de investigaciones realizadas a pedido. Si es de su interés solicite la actualización a través de nuestro servicio Off-Line y procederemos con la respectiva investigación.

Incidencias Judiciales

Total de Incidentes Judiciales Vigentes: 0

Fecha Publicación	Fecha Carga	Tipo de incidencia	Estado de la incidencia	Divisa	Demandante
20/04/2018	28/06/2024	DECLARATIVOS ORDINARIO	INACTIVO	COP	ALVARO ANTONIO CARVAJAL CHAVARRIA

Procedimientos Concursales

No se registran

OBLIGACIONES DE LA EMPRESA

Tipo Obligación	Período	Situación	Fecha Dato	Fecha Publicación	Fecha Inscripción	Fuente
RENOVACION	2024	CUMPLIDO	27/03/2024	27/03/2024	27/03/2024	C.C. DE BOGOTA
RENOVACION	2021	CUMPLIDO	31/03/2021	31/03/2021	31/03/2021	C.C. DE BOGOTA

PRENDAS Y GARANTÍAS

Tipo	Fecha Vencimiento Deuda	Bien	Importe Bien	Divisa	Estado	Fuente
PRENDA SIN TENENCIA	28/11/2024	MAQUINARIA CATERPILLAR ARRASTRADORES DE TRONCOS MODELO DE MOTOR CAT 3304 DIT	50.000.000,00	PESO COLOMBIANO	1	C.C. DE BOGOTA

ELEMENTOS FINANCIEROS

(PESO COLOMBIANO, MILLONES)	2024	2023	2022
Norma Contable	NIIF	NIIF	NIIF
Duración (meses)	3	12	12
Mes de corte	Marzo	Diciembre	Diciembre
Fecha de Corte	31/03/2024	31/12/2023	31/12/2022
Último balance disponible	COMPLETO	COMPLETO	COMPLETO
Fuente	PROPIA EMPRESA	PROPIA EMPRESA	PROPIA EMPRESA
Total Ingresos Operacionales	25.331.755,00	118.456.460,00	134.649.156,00
Utilidad Neta	4.011.546,00	19.062.091,00	33.406.291,00
Activo No Corriente	151.992.319,00	153.722.606,00	161.525.327,00
Activo Corriente	54.025.524,00	45.009.442,00	55.322.370,00
Total Activo	206.017.843,00	198.732.048,00	216.847.697,00

El presente informe es para uso interno y no puede ser reproducido, publicado o redistribuido, parcial ni totalmente, de forma alguna, sin la autorización expresa de INFORMA COLOMBIA. INFORMA COLOMBIA usa una gran cantidad de fuentes para la elaboración del presente informe. En esa medida, el contenido puede contener inexactitudes en la medida que dichas fuentes no hayan actualizado la información a la que INFORMA COLOMBIA accede para preparar sus informes. En cualquier caso, INFORMA COLOMBIA siempre despliega sus mejores esfuerzos para actualizar, corregir y suprimir cualquier información que se incluye en sus informes. La evaluación y opinión de crédito registradas en este informe son el resultado de la información disponible, por lo tanto, indicamos que las mismas, así como el presente informe, no deberían ser los únicos elementos a tener en cuenta para su toma de decisiones. Como se indica en nuestra plataforma en las Notas Aclaratorias de cada sección de este informe, algunos de los datos pueden estar desactualizados debido a que solamente se pueden obtener a través de investigaciones realizadas a pedido. Si es de su interés solicite la actualización a través de nuestro servicio Off-Line y procederemos con la respectiva investigación.

Patrimonio	69.239.088,00	78.392.059,00	91.034.704,00
Pasivo No Corriente	92.065.942,00	89.079.231,00	80.735.738,00
Pasivo Corriente	44.712.813,00	31.260.758,00	45.077.255,00

Fecha corte última información financiera: 31/03/2024
Fuente última información financiera: PROPIA EMPRESA

Aclaración: La información financiera disponible corresponde a lo reportado por el titular

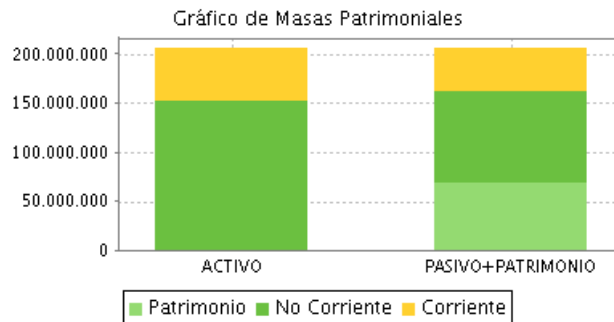

ORIGEN DE LA EMPRESA

Tipo de Origen	ICI	Nombre	Fecha Publicación
CONTINUADORA DE ACTIVIDADES	1700095363600000	ENDEMOSA EMPRESA PRUEBAS	31/03/2014

Resumen: SE DA ORIGEN A LA SOCIEDAD DE LA REFERENCIA.

ADMINISTRADORES

* Parte de la información incluida en el presente numeral puede estar desactualizada debido a que no se encuentra disponible para consulta directa en las fuentes públicas y ha sido incorporada a través de investigaciones realizadas a pedido. Si es de su interés, solicite la actualización a través de nuestro servicio Off-line y procederemos a llevar a cabo la respectiva investigación.

Administradores

Cargo	Apellidos y nombre	Identificación	Fecha efecto	Fecha modificación
REPRESENTANTE LEGAL	ROA BARRAGAN, RICARDO	19451246	11/04/2023	15/07/2024
REPRESENTANTE LEGAL SUPLENTE	MEJIA PRADO, ALDEMAR ALFONSO	13567978	31/01/2024	16/07/2024
REPRESENTANTE LEGAL SUPLENTE	PLATA PRINCE, LUIS CARLOS	1020724584	31/01/2024	16/07/2024
REPRESENTANTE LEGAL SUPLENTE	RIANO ALARCON, DAVID ALFREDO	11188688	29/09/2023	16/07/2024
REPRESENTANTE LEGAL SUPLENTE	LOPEZ ROCHA, ANA MILENA	52410477	16/08/2023	16/07/2024
REPRESENTANTE LEGAL SUPLENTE	ECHEVERRI OROZCO, ALEJANDRA MARIA	30396347	16/12/2021	16/07/2024
REPRESENTANTE LEGAL SUPLENTE	CABALLERO URIBE, JAIME EDUARDO	72198724	20/09/2019	15/03/2022
REPRESENTANTE LEGAL SUPLENTE	CONSUEGRA GRANGER, ALBERTO ENRIQUE	73083908	21/02/2019	15/03/2022
PRESIDENTE	ROA BARRAGAN, RICARDO	19451246	11/04/2023	16/07/2024
PRESIDENTE SUPLENTE	RIANO ALARCON, DAVID ALFREDO	11188688	29/09/2023	16/07/2024
PRESIDENTE SUPLENTE	LOPEZ ROCHA, ANA MILENA	52410477	16/08/2023	16/07/2024

El presente informe es para uso interno y no puede ser reproducido, publicado o redistribuido, parcial ni totalmente, de forma alguna, sin la autorización expresa de INFORMA COLOMBIA. INFORMA COLOMBIA usa una gran cantidad de fuentes para la elaboración del presente informe. En esa medida, el contenido puede contener inexactitudes en la medida que dichas fuentes no hayan actualizado la información a la que INFORMA COLOMBIA accede para preparar sus informes.

En cualquier caso, INFORMA COLOMBIA siempre despliega sus mejores esfuerzos para actualizar, corregir y suprimir cualquier información que se incluye en sus informes. La evaluación y opinión de crédito registradas en este informe son el resultado de la información disponible, por lo tanto, indicamos que las mismas, así como el presente informe, no deberían ser los únicos elementos a tener en cuenta para su toma de decisiones. Como se indica en nuestra plataforma en las Notas Aclaratorias de cada sección de este informe, algunos de los datos pueden estar desactualizados debido a que solamente se pueden obtener a través de investigaciones realizadas a pedido. Si es de su interés solicite la actualización a través de nuestro servicio Off-Line y procederemos con la respectiva investigación.

PRESIDENTE SUPLENTE	CONSUEGRA GRANGER, ALBERTO ENRIQUE	73083908	21/02/2019	15/03/2022
MIEMBRO JUNTA DIRECTIVA	GARCIA REALPE, GUILLERMO	12962290	30/04/2024	16/07/2024
MIEMBRO JUNTA DIRECTIVA	PALMA EGEA, EDWIN	80203409	30/04/2024	16/07/2024
MIEMBRO JUNTA DIRECTIVA	TORRES MACIAS, ALVARO	13814448	30/04/2024	16/07/2024
MIEMBRO JUNTA DIRECTIVA	ROA AVENDANO, LILIA TATIANA	63295693	30/04/2024	16/07/2024
MIEMBRO JUNTA DIRECTIVA	ROBLEDO GOMEZ, ANGELA MARIA	24313244	30/04/2024	16/07/2024
MIEMBRO JUNTA DIRECTIVA	ECHAVARRIA SOTO, JUAN JOSE	70033867	30/04/2023	16/07/2024
MIEMBRO JUNTA DIRECTIVA	ZULETA JARAMILLO, LUIS ALBERTO	8269112	30/04/2023	16/07/2024
MIEMBRO JUNTA DIRECTIVA	DE GREIFF LINDO, MONICA	41658335	30/11/2022	16/07/2024
MIEMBRO JUNTA DIRECTIVA	HERNANDEZ JIMENEZ, GONZALO	80069047	30/11/2022	16/07/2024

Revisores

Cargo	Apellidos y nombre	Identificación	Fecha efecto	Fecha modificación
REVISOR FISCAL	ERNST Y YOUNG, AUDIT S A S	8600088905	31/05/2024	16/07/2024
REVISOR FISCAL	VARGAS SALGADO, EDWIN RENE	79791291	26/04/2023	16/07/2024
REVISOR FISCAL	CASTILLO ROSADO, HERNAN MAXIMILIANO	80198948	30/04/2021	16/07/2024
REVISOR FISCAL	VILLALOBOS GALINDO, JUAN CAMILO	1121891336	30/04/2021	16/07/2024
REVISOR FISCAL SUPLENTE	VILLALOBOS GALINDO, JUAN CAMILO	1121891336	08/10/2018	15/03/2022
REVISOR FISCAL SUPLENTE	CASTILLO ROSADO, HERNAN MAXIMILIANO	80198948	07/06/2018	15/03/2022

Cargos funcionales

Cargo	Apellidos y nombre	Identificación	Fecha efecto	Fecha modificación
APODERADO	PINEDA DURAN, JAIME ARIOLFIO	1225118	20/04/2018	15/03/2022
APODERADO	SERRANO MARQUEZ, IRMA	51864873	20/04/2018	15/03/2022
APODERADO	GONZALEZ REYES, GERMAN	80408313	20/04/2018	15/03/2022
APODERADO	SANTOS NIETO, CARLOS ANDRES	79627976	20/04/2018	15/03/2022

Otra Información del Registro Mercantil

LIMITACIONES DEL REPRESENTANTE LEGAL: SIN DEFINIR CUANTÍA EN EL CERTIFICADO DE CÁMARA DE COMERCIO (2024/07/15).

INFORMACIÓN CORPORATIVA

* Parte de la información incluida en el presente numeral puede estar desactualizada debido a que no se encuentra disponible para consulta directa en las fuentes públicas y ha sido incorporada a través de investigaciones realizadas a pedido. Si es de su interés, solicite la actualización a través de nuestro servicio Off-line y procederemos a llevar a cabo la respectiva investigación.

Socios:

Nombre	Identificación	%	Fuente	Fecha Efecto
PRUEBAS PORTAL PYME OP ELECTRONICAS-0550472900111494 SA	19101731722	INDETERMINADO	PROPIA EMPRESA	09/12/2021
ECOPETROL S A	8999990681	100%	C.C. DE BOGOTA	07/12/2021

Subsidiarias

No se registran

ESTABLECIMIENTOS

* Parte de la información incluida en el presente numeral puede estar desactualizada debido a que no se encuentra disponible para consulta directa en las fuentes públicas y ha sido incorporada a través de investigaciones realizadas a pedido. Si es de su interés, solicite la actualización a través de nuestro servicio Off-line y procederemos a llevar a cabo la respectiva investigación.

ICI	1700323808300001
Nombre	EMEXPETROCOL SUCURSAL MEDELLIN
Dirección	MEDELLIN ANTIOQUIA
Establecimientos de comercio	Tipo de Explotación: ACTIVO - EXPLOTACIÓN DIRECTA
	Fecha Situación: 27/11/2014
	Afectado por Incidencia Judicial (S/N): N
ICI	1700323808300002
Nombre	EMEXPETROCOL SUCURSAL CALI
Dirección	CALI VALLE
Establecimientos de comercio	Tipo de Explotación: CERRADO
	Fecha Situación: 30/10/2014
	Afectado por Incidencia Judicial (S/N): S

ACTIVIDAD

Actividad CIU	B0610 - EXTRACCION DE PETROLEO CRUDO
Objeto Social	ACTIVIDADES INDUSTRIALES O COMERCIALES CORRESPONDIENTES O RELACIONADAS CON LA EXPLORACIÓN, EXPLOTACIÓN, REFINACIÓN, TRANSPORTE, ALMACENAMIENTO, DISTRIBUCIÓN Y COMERCIALIZACIÓN DE HIDROCARBUROS, SUS DERIVADOS Y PRODUCTOS.
Actividades Secundarias	B0620 - EXTRACCION DE GAS NATURAL

POLÍTICA COMERCIAL

* Parte de la información incluida en el presente numeral puede estar desactualizada debido a que no se encuentra disponible para consulta directa en las fuentes públicas y ha sido incorporada a través de investigaciones realizadas a pedido. Si es de su interés, solicite la actualización a través de nuestro servicio Off-line y procederemos a llevar a cabo la respectiva investigación.

Actividad	Fecha Publicación	Porcentaje Nacional	Porcentaje Internacional	Productos	Política
COMPRAS	07/12/2021	50	50	PETROLEO	CONTADO Y CREDITO 30, 60 DIAS
VENTAS	07/12/2021	10	90	PETROLEO	CREDITO 30, 60, 90 DÍAS

RELACIÓN CON OTRAS EMPRESAS

Relación	Empresas
PROVEEDOR	AUTOMATIZACION S A, TECNOLOGIA ECOLOGICA DEL ORIENTE SOCIEDAD POR ACCIONES SIMPLIFICADA, INSTRUMENTOS Y AUTOMATISMOS S A S, INVERTRAC S A SIGLA INVERTRAC, M

CLIENTE	R INGENIEROS S A S, NEUMATICA DEL CARIBE S A, EQUIELECT S A S, TECVAL S A S, EQUIPOS Y CONTROLES INDUSTRIALES S A, OLIMPICAS SPORT LTDA, TELEMATICA SAS, CONECTAR S A S, CONFIPETROL S A S
BANCO	GASES DE OCCIDENTE S A EMPRESA DE SERVICIOS PUBLICOS, CONQUIMICA S A S, ALCANOS DE COLOMBIA S A E S P, A Y S PINTURAS INDUSTRIALES LTDA EN LIQUIDACION, GASES DEL LLANO S A EMPRESA DE SERVICIOS PUBLICOS BIC
ASEGURADORA	BANCOLOMBIA S A, BANCO DE OCCIDENTE, CITIBANK COLOMBIA S A, BANCO BILBAO VIZCAYA ARGENTARIA COLOMBIA S A, BANCO DE BOGOTA AXA COLPATRIA SEGUROS S A, LIBERTY SEGUROS S A

INFORMACIÓN FINANCIERA

BALANCE GENERAL (ACTIVO)

(PESO COLOMBIANO, MILLONES)	2024	AV%	AH%	2023	AV%	AH%	2022	AV%
Norma Contable	NIIF			NIIF			NIIF	
Duración del balance (meses)	3			12			12	
Mes de corte	Marzo			Diciembre			Diciembre	
Fuente	PROPIA EMPRESA			PROPIA EMPRESA			PROPIA EMPRESA	
TOTAL ACTIVO	54.025.524,00	26,22%		45.009.442,00	22,65%	-18,64%	55.322.370,00	25,51%
CORRIENTE								
Efectivo y equivalentes de efectivo	3.912.739,00	1,9%		3.750.976,00	1,89%	-35,19%	5.788.067,00	2,67%
Cuentas por cobrar	30.977.748,00	15,04%		23.772.093,00	11,96%	-29,19%	33.573.061,00	15,48%
Cuentas por cobrar y otras cuentas por cobrar	30.977.748,00	15,04%		23.772.093,00	11,96%	-29,19%	33.573.061,00	15,48%
Inventarios	7.043.878,00	3,42%		6.562.317,00	3,3%	-9,18%	7.225.902,00	3,33%
Otros activos	4.978.349,00	2,42%		4.251.672,00	2,14%	37,83%	3.084.821,00	1,42%
Otros activos financieros	2.993.923,00	1,45%		2.517.829,00	1,27%	76,33%	1.427.933,00	0,66%
Otros activos no financieros	1.984.426,00	0,96%		1.733.843,00	0,87%	4,64%	1.656.888,00	0,76%
Activos por impuestos corrientes	7.101.203,00	3,45%		6.656.676,00	3,35%	18,51%	5.616.862,00	2,59%
Activos clasificados como mantenidos para la venta	11.607,00	0,01%		15.708,00	0,01%	-53,33%	33.657,00	0,02%
TOTAL ACTIVO NO CORRIENTE	151.992.319,00	73,78%		153.722.606,00	77,35%	-4,83%	161.525.327,00	74,49%
CORRIENTE								
Inversiones no corrientes	80.600.412,00	39,12%		83.667.262,00	42,1%	-9,47%	92.416.767,00	42,62%
Inversiones contabilizadas por el método de la participación	n.d.			n.d.			92.416.767,00	42,62%
Inversiones en subsidiarias, negocios conjuntos y asociadas	80.600.412,00	39,12%		83.667.262,00	42,1%		n.d.	
Cuentas por cobrar no corriente	475.051,00	0,23%		480.796,00	0,24%	11,85%	429.839,00	0,2%
Cuentas por cobrar y otras cuentas por cobrar	475.051,00	0,23%		480.796,00	0,24%	11,85%	429.839,00	0,2%
Propiedad planta y equipo	31.067.436,00	15,08%		30.345.760,00	15,27%	10,34%	27.502.751,00	12,68%
Otros activos	3.820.948,00	1,85%		3.841.607,00	1,93%	-25,78%	5.176.019,00	2,39%

El presente informe es para uso interno y no puede ser reproducido, publicado o redistribuido, parcial ni totalmente, de forma alguna, sin la autorización expresa de INFORMA COLOMBIA. INFORMA COLOMBIA usa una gran cantidad de fuentes para la elaboración del presente informe. En esa medida, el contenido puede contener inexactitudes en la medida que dichas fuentes no hayan actualizado la información a la que INFORMA COLOMBIA accede para preparar sus informes. En cualquier caso, INFORMA COLOMBIA siempre despliega sus mejores esfuerzos para actualizar, corregir y suprimir cualquier información que se incluye en sus informes. La evaluación y opinión de crédito registradas en este informe son el resultado de la información disponible, por lo tanto, indicamos que las mismas, así como el presente informe, no deberían ser los únicos elementos a tener en cuenta para su toma de decisiones. Como se indica en nuestra plataforma en las Notas Aclaratorias de cada sección de este informe, algunos de los datos pueden estar desactualizados debido a que solamente se pueden obtener a través de investigaciones realizadas a pedido. Si es de su interés solicite la actualización a través de nuestro servicio Off-Line y procederemos con la respectiva investigación.

Otros activos no financieros	3.795.707,00	1,84%	3.813.899,00	1,92%	-10,2%	4.246.904,00	1,96%
Otros activos financieros	25.241,00	0,01%	27.708,00	0,01%	-97,02%	929.115,00	0,43%
Activos por impuesto corriente	7.469.238,00	3,63%	7.016.849,00	3,53%	-32,92%	10.460.593,00	4,82%
Activos biológicos no corrientes	28.074.391,00	13,63%	27.975.647,00	14,08%	11,07%	25.188.161,00	11,62%
Activos intangibles distintos de la plusvalía	484.843,00	0,24%	394.685,00	0,2%	12,38%	351.197,00	0,16%
ACTIVO	206.017.843,00	100%	198.732.048,00	100%	-8,35%	216.847.697,00	100%

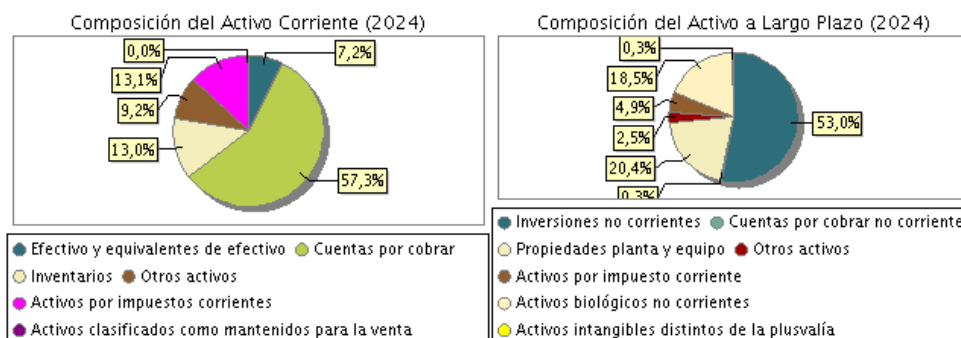
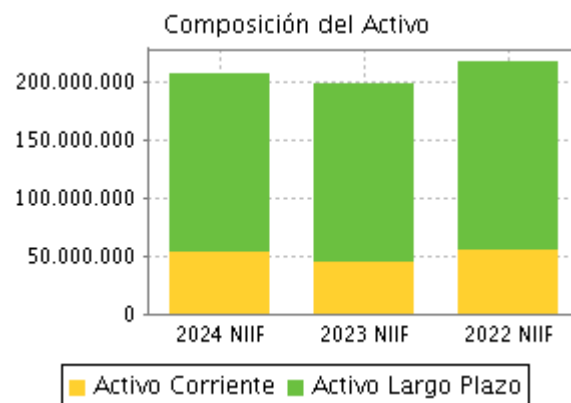

Aclaración: La información financiera disponible corresponde a lo reportado por el titular

BALANCE GENERAL (PASIVO + PATRIMONIO)

(PESO COLOMBIANO, MILLONES)	2024	AV%	AH%	2023	AV%	AH%	2022	AV%
Norma Contable	NIIF			NIIF			NIIF	
Duración del balance (meses)	3			12			12	
Mes de corte	Marzo			Diciembre			Diciembre	
Fuente	PROPIA EMPRESA			PROPIA EMPRESA			PROPIA EMPRESA	
TOTAL PASIVO	44.712.813,00	21,7%		31.260.758,00	15,73%	-30,65%	45.077.255,00	20,79%
CORRIENTE								
Obligaciones financieras	11.794.868,00	5,73%		11.439.028,00	5,76%	-39,47%	18.898.398,00	8,72%
Proveedores	n.d.	0%		n.d.	0%		11.464.388,00	5,29%

El presente informe es para uso interno y no puede ser reproducido, publicado o redistribuido, parcial ni totalmente, de forma alguna, sin la autorización expresa de INFORMA COLOMBIA. INFORMA COLOMBIA usa una gran cantidad de fuentes para la elaboración del presente informe. En esa medida, el contenido puede contener inexactitudes en la medida que dichas fuentes no hayan actualizado la información a la que INFORMA COLOMBIA accede para preparar sus informes. En cualquier caso, INFORMA COLOMBIA siempre despliega sus mejores esfuerzos para actualizar, corregir y suprimir cualquier información que se incluye en sus informes. La evaluación y opinión de crédito registradas en este informe son el resultado de la información disponible, por lo tanto, indicamos que las mismas, así como el presente informe, no deberían ser los únicos elementos a tener en cuenta para su toma de decisiones. Como se indica en nuestra plataforma en las Notas Aclaratorias de cada sección de este informe, algunos de los datos pueden estar desactualizados debido a que solamente se pueden obtener a través de investigaciones realizadas a pedido. Si es de su interés solicite la actualización a través de nuestro servicio Off-Line y procederemos con la respectiva investigación.

Cuentas por Pagar	28.131.039,00	13,65%	14.989.996,00	7,54%	208,5%	4.858.935,00	2,24%
Cuentas comerciales por pagar y otras cuentas por pagar	28.131.039,00	13,65%	14.989.996,00	7,54%	208,5%	4.858.935,00	2,24%
Pasivos por impuestos corrientes	481.508,00	0,23%	864.034,00	0,43%	-83,35%	5.190.081,00	2,39%
Provisiones corrientes por beneficios a los empleados	2.800.420,00	1,36%	2.713.087,00	1,37%	10,17%	2.462.642,00	1,14%
Pasivos estimados y provisiones	976.371,00	0,47%	1.104.862,00	0,56%	1,69%	1.086.491,00	0,5%
Provisiones diversas	976.371,00	0,47%	1.104.862,00	0,56%	1,69%	1.086.491,00	0,5%
Otros pasivos corrientes	528.607,00	0,26%	149.751,00	0,08%	-86,59%	1.116.320,00	0,51%
Otros pasivos	528.607,00	0,26%	149.751,00	0,08%	-86,59%	1.116.320,00	0,51%
TOTAL PASIVO NO CORRIENTE	92.065.942,00	44,69%	89.079.231,00	44,82%	10,33%	80.735.738,00	37,23%
CORRIENTE							
Obligaciones Financieras no corrientes	64.599.288,00	31,36%	62.109.955,00	31,25%	0,64%	61.716.730,00	28,46%
Pasivo por impuestos no corrientes	477.800,00	0,23%	462.688,00	0,23%	6,35%	435.064,00	0,2%
Provisiones no corrientes por beneficios a los empleados	14.640.225,00	7,11%	14.439.279,00	7,27%	48,79%	9.704.371,00	4,48%
Pasivos estimados y provisiones	12.047.104,00	5,85%	11.766.408,00	5,92%	37,65%	8.548.219,00	3,94%
Otras provisiones	12.047.104,00	5,85%	11.766.408,00	5,92%	37,65%	8.548.219,00	3,94%
Otros pasivos no corrientes	301.525,00	0,15%	300.901,00	0,15%	-9,19%	331.354,00	0,15%
Otros pasivos	301.525,00	0,15%	300.901,00	0,15%	-9,19%	331.354,00	0,15%
TOTAL PASIVO	136.778.755,00	66,39%	120.339.989,00	60,55%	-4,35%	125.812.993,00	58,02%
Patrimonio	69.239.088,00	33,61%	78.392.059,00	39,45%	-13,89%	91.034.704,00	41,98%
Capital social	25.040.067,00	12,15%	25.040.067,00	12,6%	0%	25.040.067,00	11,55%
Capital emitido	25.040.067,00	12,15%	25.040.067,00	12,6%	0%	25.040.067,00	11,55%
Superávit de capital	6.607.699,00	3,21%	6.607.699,00	3,32%	0%	6.607.699,00	3,05%
Prima de emisión	6.607.699,00	3,21%	6.607.699,00	3,32%	0%	6.607.699,00	3,05%
Reservas	24.156.407,00	11,73%	17.922.725,00	9,02%	101,41%	8.898.633,00	4,1%
Resultados del ejercicio	4.011.546,00	1,95%	19.062.091,00	9,59%	-42,94%	33.406.291,00	15,41%
Ganancias acumuladas	1.473.555,00	0,72%	1.473.555,00	0,74%	0%	1.473.555,00	0,68%
Otro resultado integral acumulado	7.949.814,00	3,86%	8.285.922,00	4,17%	-46,91%	15.608.459,00	7,2%
TOTAL PASIVO + PATRIMONIO	206.017.843,00	100%	198.732.048,00	100%	-8,35%	216.847.697,00	100%

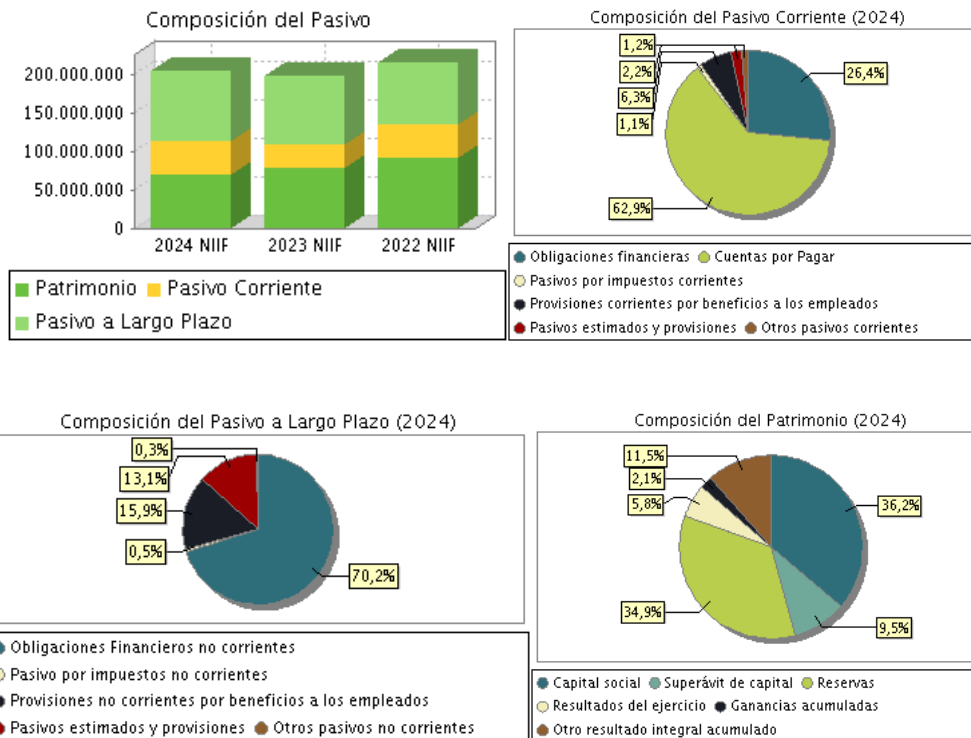

Aclaración: La información financiera disponible corresponde a lo reportado por el titular

ESTADO DE RESULTADOS

(PESO COLOMBIANO, MILLONES)	2024	AV%	AH%	2023	AV%	AH%	2022	AV%
Norma Contable	NIIF			NIIF			NIIF	
Duración del balance (meses)	3			12			12	
Mes de corte	Marzo			Diciembre			Diciembre	
Fuente	PROPIA EMPRESA			PROPIA EMPRESA			PROPIA EMPRESA	
Ingresos operacionales	25.331.755,00	100%		118.456.460,00	100%	-12,03%	134.649.156,00	100%
Ingresos de actividades ordinarias	25.331.755,00	100%		118.456.460,00	100%	-12,03%	134.649.156,00	100%
Costos y Gastos operacionales	20.482.480,00	80,86%		99.035.901,00	83,61%	3,72%	95.480.415,00	70,91%
Gastos operacionales adm.	386.697,00	1,53%		2.161.870,00	1,83%	3,67%	2.085.430,00	1,55%
Gastos operacionales ventas	n.d.	0%		n.d.	0%		2.326.302,00	1,73%
Otros gastos operativos	591.231,00	2,33%		6.019.326,00	5,08%	628,08%	826.735,00	0,61%
Costo de ventas	19.504.552,00	77%		90.854.705,00	76,7%	0,68%	90.241.948,00	67,02%
Resultados operacionales	4.849.275,00	19,14%		19.420.559,00	16,39%	-50,42%	39.168.741,00	29,09%
Ingresos no operacionales	2.550.926,00	10,07%		15.849.384,00	13,38%	36,82%	11.583.959,00	8,6%
Otros ingresos no operacionales	2.241.856,00	8,85%		11.052.215,00	9,33%	8,66%	10.171.486,00	7,55%
Ingresos financieros	277.995,00	1,1%		2.201.008,00	1,86%	55,92%	1.411.647,00	1,05%

El presente informe es para uso interno y no puede ser reproducido, publicado o redistribuido, parcial ni totalmente, de forma alguna, sin la autorización expresa de INFORMA COLOMBIA. INFORMA COLOMBIA usa una gran cantidad de fuentes para la elaboración del presente informe. En esa medida, el contenido puede contener inexactitudes en la medida que dichas fuentes no hayan actualizado la información a la que INFORMA COLOMBIA accede para preparar sus informes. En cualquier caso, INFORMA COLOMBIA siempre despliega sus mejores esfuerzos para actualizar, corregir y suprimir cualquier información que se incluye en sus informes. La evaluación y opinión de crédito registradas en este informe son el resultado de la información disponible, por lo tanto, indicamos que las mismas, así como el presente informe, no deberían ser los únicos elementos a tener en cuenta para su toma de decisiones. Como se indica en nuestra plataforma en las Notas Aclaratorias de cada sección de este informe, algunos de los datos pueden estar desactualizados debido a que solamente se pueden obtener a través de investigaciones realizadas a pedido. Si es de su interés solicite la actualización a través de nuestro servicio Off-Line y procederemos con la respectiva investigación.

Ganancias derivadas de la posición monetaria neta	31.075,00	0,12%	2.596.161,00	2,19%	314.205,19%	826,00	0%
Gastos no operacionales	1.761.620,00	6,95%	8.197.464,00	6,92%	49,6%	5.479.494,00	4,07%
Gastos financieros	1.761.620,00	6,95%	8.197.464,00	6,92%	49,6%	5.479.494,00	4,07%
Resultados financieros	-1.483.625,00	-5,86%	-5.996.456,00	-5,06%	-47,41%	-4.067.847,00	-3,02%
Resultado no operacional	789.306,00	3,12%	7.651.920,00	6,46%	25,35%	6.104.465,00	4,53%
TOTAL INGRESOS	27.882.681,00	110,07%	134.305.844,00	113,38%	-8,16%	146.233.115,00	108,6%
TOTAL GASTOS	22.244.100,00	87,81%	107.233.365,00	90,53%	6,21%	100.959.909,00	74,98%
Resultados antes de impuestos	5.638.581,00	22,26%	27.072.479,00	22,85%	-40,2%	45.273.206,00	33,62%
Ajustes por inflación	n.d.	0%	n.d.	0%		n.d.	0%
Impuesto de renta	1.627.035,00	6,42%	8.010.388,00	6,76%	-32,5%	11.866.915,00	8,81%
RESULTADO DEL EJERCICIO	4.011.546,00	15,84%	19.062.091,00	16,09%	-42,94%	33.406.291,00	24,81%

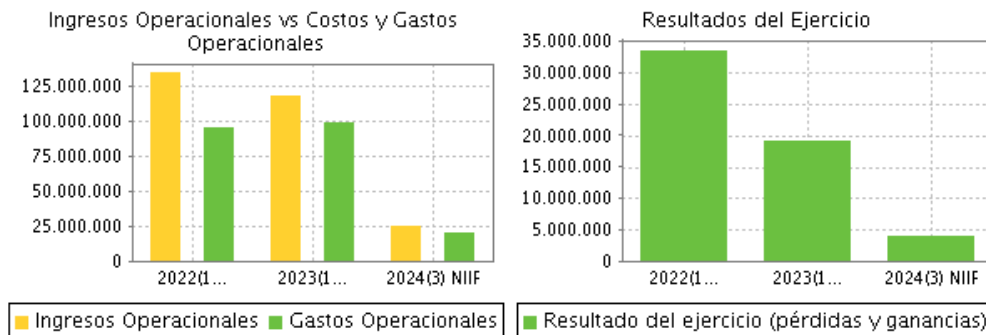

Aclaración: La información financiera disponible corresponde a lo reportado por el titular

INDICADORES FINANCIEROS

	2024	2023	2022
Norma Contable	NIIF	NIIF	NIIF
Duración del balance (meses)	3	12	12
Mes de corte	Marzo	Diciembre	Diciembre
EVOLUCION			
Evolución en Ingresos Operacionales		-12,03 %	
Evolución de la Utilidad Neta		-42,94 %	
RENTABILIDAD			
Rentabilidad	15,84 %	16,09 %	24,81 %
Rentabilidad operacional	19,14 %	16,39 %	29,09 %
Rentabilidad del patrimonio (ROE)	5,79 %	24,32 %	36,70 %
Rentabilidad del Activo total (ROA)	1,95 %	9,59 %	15,41 %
Cobertura Gastos Financieros	2,75	2,37	7,15
EBIT	4.849.275,00	19.420.559,00	39.168.741,00
ENDEUDAMIENTO			
Endeudamiento	66,39 %	60,55 %	58,02 %
Concentración Corto Plazo	32,69 %	25,98 %	35,83 %

El presente informe es para uso interno y no puede ser reproducido, publicado o redistribuido, parcial ni totalmente, de forma alguna, sin la autorización expresa de INFORMA COLOMBIA. INFORMA COLOMBIA usa una gran cantidad de fuentes para la elaboración del presente informe. En esa medida, el contenido puede contener inexactitudes en la medida que dichas fuentes no hayan actualizado la información a la que INFORMA COLOMBIA accede para preparar sus informes. En cualquier caso, INFORMA COLOMBIA siempre despliega sus mejores esfuerzos para actualizar, corregir y suprimir cualquier información que se incluye en sus informes. La evaluación y opinión de crédito registradas en este informe son el resultado de la información disponible, por lo tanto, indicamos que las mismas, así como el presente informe, no deberían ser los únicos elementos a tener en cuenta para su toma de decisiones. Como se indica en nuestra plataforma en las Notas Aclaratorias de cada sección de este informe, algunos de los datos pueden estar desactualizados debido a que solamente se pueden obtener a través de investigaciones realizadas a pedido. Si es de su interés solicite la actualización a través de nuestro servicio Off-Line y procederemos con la respectiva investigación.

Apalancamiento Financiero	110,33 %	93,82 %	88,55 %
Carga Financiera	6,95 %	6,92 %	4,07 %

LIQUIDEZ

Capital de Trabajo	9.312.711,00	13.748.684,00	10.245.115,00
Razón Corriente	1,21	1,44	1,23
Prueba Ácida	1,05	1,23	1,07

EFICIENCIA

Días de Recuperación de Cartera	111,75	73,71	90,91
Días de Pago a Proveedores	n.d.	n.d.	45,73
Días Rotación de Inventarios	32,50	26,00	28,83
Días de Ciclo Operacional	144,25	99,71	119,74
Rotación de Activos	0,12	0,60	0,62

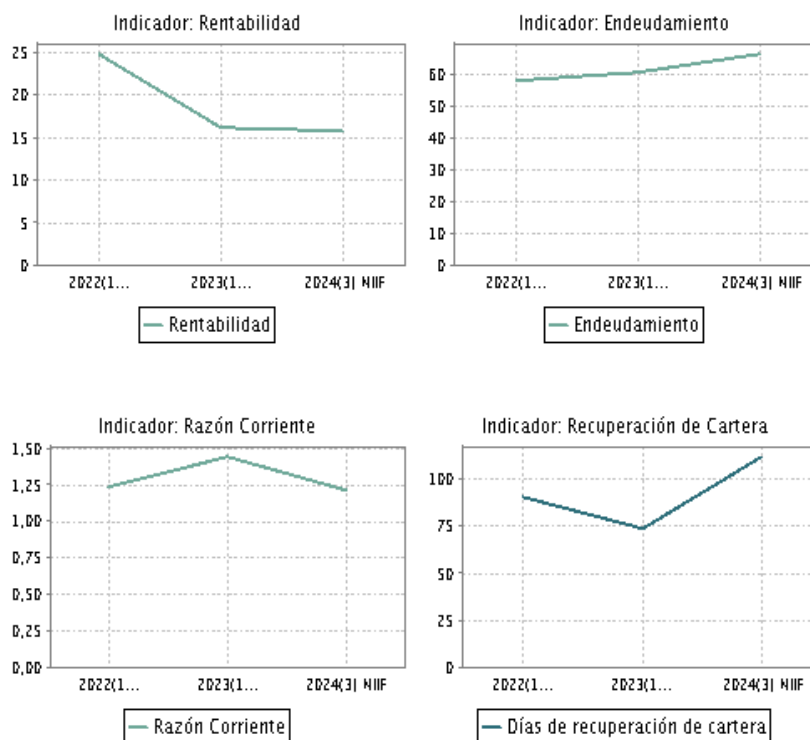

COMENTARIOS FINANCIEROS

El siguiente comentario está basado en la información de los estados financieros con corte a 31 de Marzo de 2024, que corresponde a un período de 3 meses.

Se cuenta con un margen de rentabilidad 15,84 % que muestra una tendencia desfavorable. El margen operacional es positivo siendo suficiente para cubrir el neto de ingresos y egresos financieros.

Sus indicadores de liquidez muestran una adecuada cobertura de sus activos corrientes sobre sus obligaciones de corto plazo. El periodo de recuperación de cartera se ubica en 111,75 días con una evolución negativa.

Trabajan con un nivel de endeudamiento del 66,39 % con una tendencia negativa frente al año inmediatamente anterior.

El presente informe es para uso interno y no puede ser reproducido, publicado o redistribuido, parcial ni totalmente, de forma alguna, sin la autorización expresa de INFORMA COLOMBIA. INFORMA COLOMBIA usa una gran cantidad de fuentes para la elaboración del presente informe. En esa medida, el contenido puede contener inexactitudes en la medida que dichas fuentes no hayan actualizado la información a la que INFORMA COLOMBIA accede para preparar sus informes. En cualquier caso, INFORMA COLOMBIA siempre despliega sus mejores esfuerzos para actualizar, corregir y suprimir cualquier información que se incluye en sus informes. La evaluación y opinión de crédito registradas en este informe son el resultado de la información disponible, por lo tanto, indicamos que las mismas, así como el presente informe, no deberían ser los únicos elementos a tener en cuenta para su toma de decisiones. Como se indica en nuestra plataforma en las Notas Aclaratorias de cada sección de este informe, algunos de los datos pueden estar desactualizados debido a que solamente se pueden obtener a través de investigaciones realizadas a pedido. Si es de su interés solicite la actualización a través de nuestro servicio Off-Line y procederemos con la respectiva investigación.

PREMIOS Y CERTIFICACIONES

Premio/Certificación	Fecha
ISO 9001:2008	10/06/2008

PUBLICACIONES

Legales

Tipo Acto	Fecha	Referencia	Fuente	Lugar Publicación
VIGENCIA	26/03/2021	N.D.	C.C. DE BOGOTA	C.C. BOGOTA
CONSTITUCIÓN	25/08/1951	N.D.	C.C. DE BOGOTA	C.C. BOGOTA

Prensa

Acceda gratis a todas las publicaciones de prensa disponibles de la empresa desde el Modular web: [Publicaciones Prensa.](#)

INFORMACIÓN MACROECONÓMICA - COLOMBIA

	Valor	Fecha Publicación
TRM (Peso por USD)	4.063,26	13/08/2024
Devaluación a 12 meses	17,72	10/05/2023
PIB (% anual)	7,50	10/05/2023
Inflación a 12 meses	12,82	10/05/2023

INFORMACIÓN ADICIONAL

El presente informe es para uso interno y no puede ser reproducido, publicado o redistribuido, parcial ni totalmente, de forma alguna, sin la autorización expresa de INFORMA COLOMBIA. INFORMA COLOMBIA usa una gran cantidad de fuentes para la elaboración del presente informe. En esa medida, el contenido puede contener inexactitudes en la medida que dichas fuentes no hayan actualizado la información a la que INFORMA COLOMBIA accede para preparar sus informes. En cualquier caso, INFORMA COLOMBIA siempre despliega sus mejores esfuerzos para actualizar, corregir y suprimir cualquier información que se incluye en sus informes. La evaluación y opinión de crédito registradas en este informe son el resultado de la información disponible, por lo tanto, indicamos que las mismas, así como el presente informe, no deberían ser los únicos elementos a tener en cuenta para su toma de decisiones. Como se indica en nuestra plataforma en las Notas Aclaratorias de cada sección de este informe, algunos de los datos pueden estar desactualizados debido a que solamente se pueden obtener a través de investigaciones realizadas a pedido. Si es de su interés solicite la actualización a través de nuestro servicio Off-Line y procederemos con la respectiva investigación.

El presente informe es para uso interno y no puede ser reproducido, publicado o redistribuido, parcial ni totalmente, de forma alguna, sin la autorización expresa de INFORMA COLOMBIA. INFORMA COLOMBIA usa una gran cantidad de fuentes para la elaboración del presente informe. En esa medida, el contenido puede contener inexactitudes en la medida que dichas fuentes no hayan actualizado la información a la que INFORMA COLOMBIA accede para preparar sus informes.

En cualquier caso, INFORMA COLOMBIA siempre despliega sus mejores esfuerzos para actualizar, corregir y suprimir cualquier información que se incluye en sus informes. La evaluación y opinión de crédito registradas en este informe son el resultado de la información disponible, por lo tanto, indicamos que las mismas, así como el presente informe, no deberían ser los únicos elementos a tener en cuenta para su toma de decisiones. Como se indica en nuestra plataforma en las Notas Aclaratorias de cada sección de este informe, algunos de los datos pueden estar desactualizados debido a que solamente se pueden obtener a través de investigaciones realizadas a pedido. Si es de su interés solicite la actualización a través de nuestro servicio Off-Line y procederemos con la respectiva investigación.